

# PMT-Tagrenoveringsbeslag

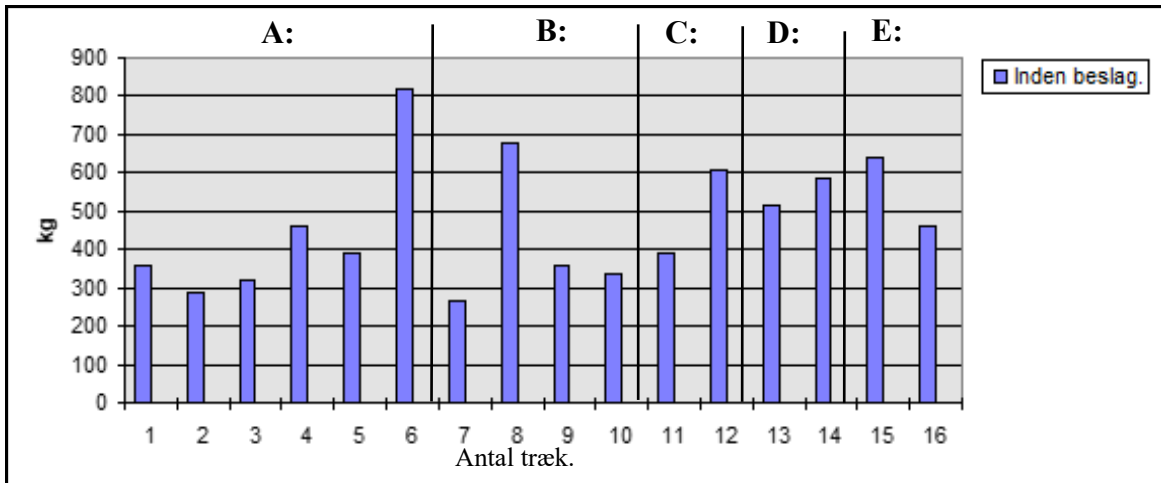

Da alle trækprøver nødvendigvis er forskellige, eftersom man kun kan trække den samme skrue ud **én** gang, er diagrammerne ikke umiddelbart sammenlignelige, forstået på den måde at det ikke er de samme skruer, der er trækprøvet inden beslag og efter beslag.

Man kan dog konstatere, at hvis alle skruer var trækprøvet til f.eks. 200 kg før beslag og efter beslag, så ville der i disse trækprøver ingen kassable skruer være.

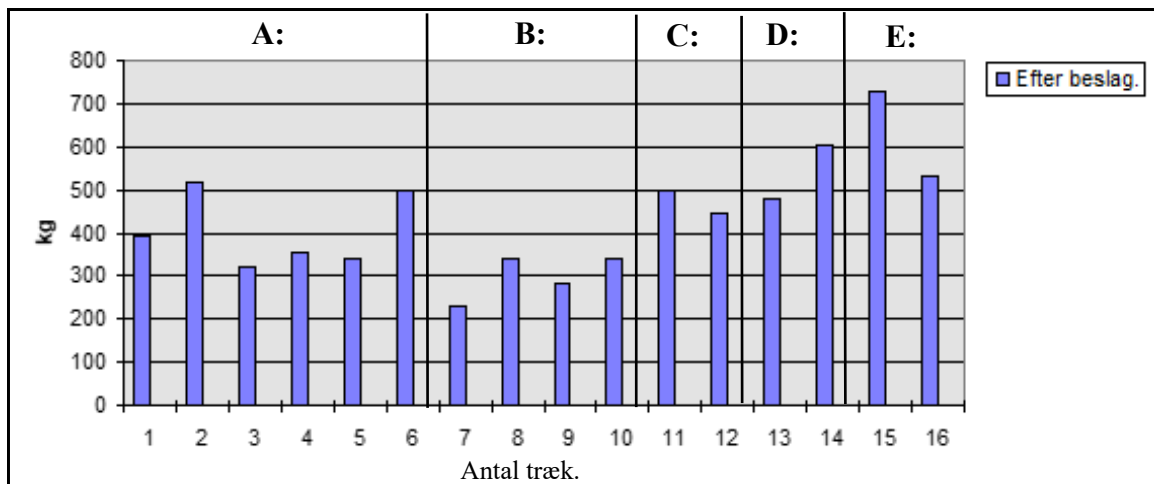

Billedet viser trækprøveudstyr, der måler max. udtræksstyrke.



Billede af montage med V-beslag til trækforsøg.